Budynek poradni

Rzut piwnicy - stan projektowany

Skala: 1:50

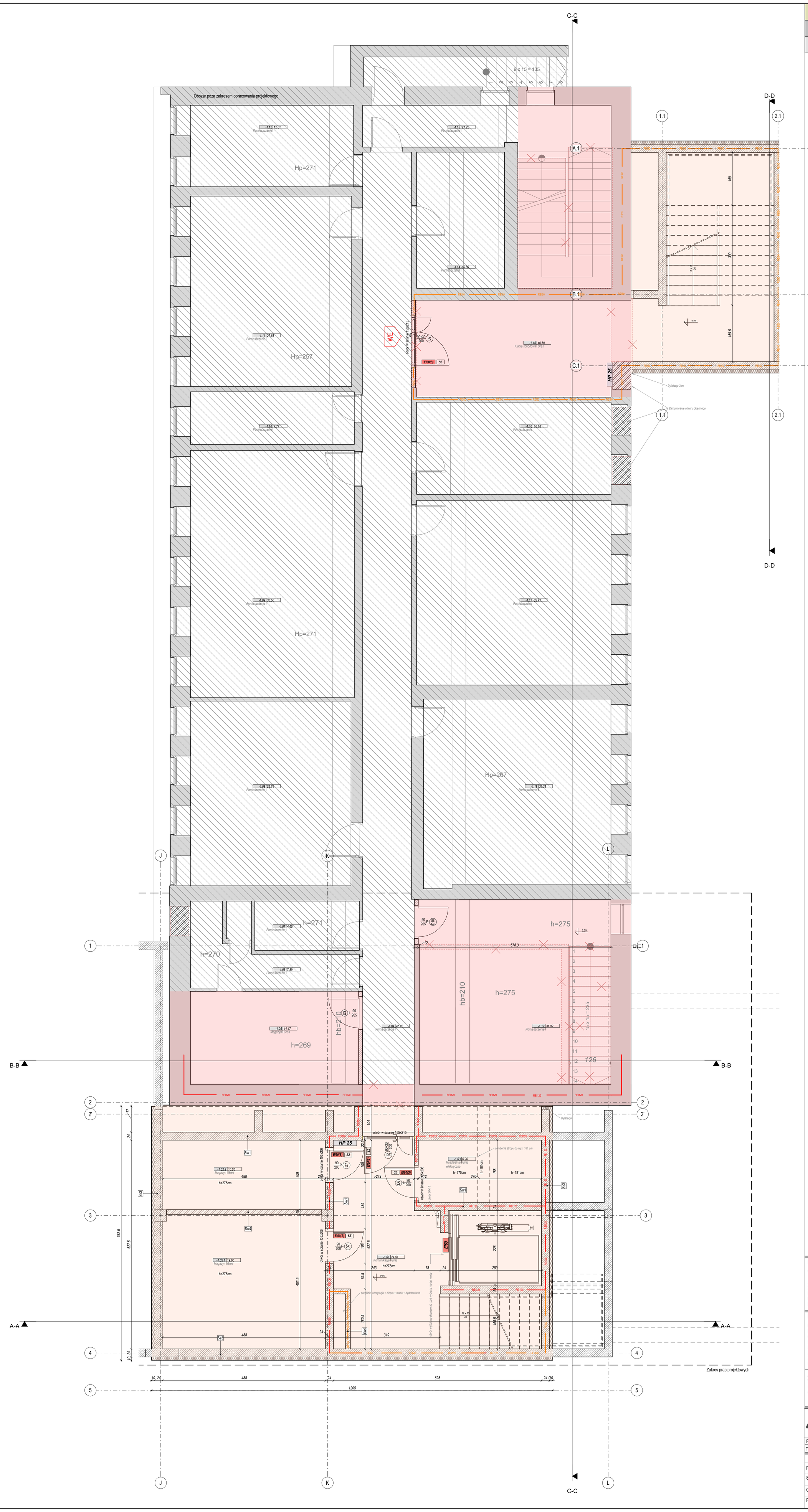

LEGENDA:

- Np — drzwi napowietrzające
- SZ — drzwi z samozamykaczem
- ET — drzwi wyposażone w elektrotrzymacz
- EI30 — odporność pożarowa stolarki EI30
- EI60 — odporność pożarowa stolarki EI60
- EI60(S) — odporność pożarowa stolarki EI60, drzwi szczelne
- EI30(S) — odporność pożarowa stolarki EI30, drzwi szczelne
- WE — wyjście ewakuacyjne
- HP 25 — hydrant wewnętrzny DN25
- REI120 — odporność pożarowa ścian REI120
- REI60 — odporność pożarowa ścian REI60
- EI30 — droga pozioma pożarowa EI30
- -0.15 — oznaczenia rzędnych wykończeniowych
- +0.15 — oznaczenia rzędnych konstrukcyjnych
- hp — poziom parapetu (od poziomu wyk. posadzki)

LEGENDA:

- ściany murowane istniejące
- elementy do likwidacji
- obszar remontu istniejących toalet
- obszar przebudowy istniejącego budynku
- obszar rozbudowy istniejącego budynku
- istniejący obiekt - poza zakresem opracowania
- ściany murowane nadziemia: bloczek silikatowy gr. 24 cm
- ściany działowe:bloczek silikatowy gr.12cm
- elementy żelbetowe
- izolacja termiczna ścian: styropian fasadowy
- izolacja termiczna ścian: wełna mineralna

UWAGI OGÓLNE:

1. Niniejszy rysunek należy rozpatrywać z całym wielobranżowym projektem architektoniczno - budowlanym - konstrukcyjnym którego jest integralną częścią.
2. Wskazane produkty należy rozumieć jako komplet niezbędnych elementów i dodatków do właściwego montażu oraz ich poprawnego funkcjonowania zgodnie z zaleceniami producentów
3. Wszystkie prace, przygotowawcze, podstawowe, wykończeniowe, użytkowe, eksploatacyjne i konserwacyjne, związane z zastosowaniem wskazanych produktów należy wykonywać zgodnie z instrukcjami, procedurami i metodami wymaganymi przez producentów danych produktów i powinny być poprzedzone zapoznaniem przez wykonawcę z właściwymi kartami katalogowymi i instrukcjami producentów.
4. Wszystkie prace należy wykonywać zgodnie z właściwymi i aktualnymi regulacjami prawny oraz normami i wymaganiami bezpieczeństwa oraz zgodnie z zasadami sztuki budowlanej
5. Wszystkie elementy konstrukcyjne oraz instalacyjne w pierwszej kolejności rozpatrywać wg. projektów branżowych. ewentualne uwagi koordynacyjne przedstawić nadzorowi autorskiemu przed przystąpieniem do robót. nie jest dopuszczalne prowadzenie prac w oparciu o dokumentację jednej branży bez sprawdzenia ich odniesień do innych. sprawdzenie należy przeprowadzić na samym początku prac
6. wszelkie elementy ruchome, elementy wyposażenia a w szczególności stolarkę okienną i drzwiową zamawiać na podstawie zweryfikowanych obmiarów z natury
7. Wymiary podano w cm.
8. Wszystkie wymiary sprawdzić i zweryfikować przed przystąpieniem do prac. należy poinformować projektanta o istotnych różnicach wymiarowych
9. W przypadku pojawienia się wątpliwości interpretacyjnych w projektowanych rozwiązaniach technicznych należy skontaktować się z autorem opracowania dla jednoznacznego ustalenia sposobu rozwiązania technicznego. w sprawach nieokreślonych dokumentacja obowiązują:
- warunki techniczne wykonania i odbioru robót budowlano-montażowych
- normy Polskiego Komitetu Normalizacyjnego
- instrukcje, wytyczne, świadectwa dopuszczenia, atesty instytutu techniki budowlanej
10. Wszelkie zmiany które wykonawca zdecyduje się wprowadzić, winny być przedstawione nadzorowi autorskiemu do akceptacji
11. Warunkiem koniecznym do zastosowania alternatywnych rozwiązań jest uzgodnienie ich z projektantem oraz przeliczenie przez kierownika wszelkich parametrów tak aby nowe rozwiązania nie powodowały pogorszenia żadnych parametrów jakościowych. zmiany w warstwach wykończeniowych należy uwzględnić w świadectwie charakterystyki energetycznej
12. Dodatkowe uwagi zapisano w ostatnim punkcie opisu budowlanego

Powierzchnię użytkową pomieszczeń obliczono zgodnie z Rozporządzeniem Ministra Transportu, Budownictwa i Gospodarki Morskiej z dn. 25 kwietnia 2012 r. ws. szczegółowego zakresu i formy projektu budowlanego, §.:
- powierzchnia pomieszczeń o wysokości w świetle równej od 2.20 m zaliczana do obliczeń w 100 %
- powierzchnia o wysokości równej lub większej od 1.40 m lecz mniejszej niż 2.20 m uwzględniona w obliczeniach w 50 %
- powierzchnia pomieszczeń o wysokości mniejszej od 1.40 m pominięta całkowicie w obliczeniu powierzchni użytkowej

Do powierzchni użytkowej nie wliczono powierzchni schodów zewnętrznych i tarasów.

Inwestor:

Wojewódzki Szpital Zespolony w Kielcach

ul. Grunwaldzka 45
25-736 Kielce
NIP: 959-129-12-92
REGON: 000289785
KRS: 0000001580

Nazwa Inwestycji:

Rozbudowa i przebudowa budynku Przychodni Przyszpitalnej (nr ewid. bud. 196) o Wojewódzką Poradnię dla dorosłych w ramach inwestycji „Wzmocnienie ambulatoryjnej opieki specjalistycznej w Wojewódzkim Szpitalu Zespolonym w Kielcach", na działce nr ewid. 390/13, obręb 0015, przy ul. Grunwaldziej 45 w Kielcach.

Adres Inwestycji:

Woj. świętokrzyskie, pow. kielecki, gm. Kielce, miejscowość: Kielce
dz.nr ewid. 390/13, obręb 0015 Kielce

4ideA BIURO PROJEKTOWE

Karol Sitarski
ul. Złota 15/U5, 25-015 Kielce,
tel: 510-032-264
e-mail: 4idea@4idea.pl

Faza Projektu	PROJEKT ARCHITEKTONICZNO-BUDOWLANY			
Temat Rysunku	Rzut piwnicy - stan projektowany			
Funkcja	Projektant	Numer Uprawnień	Data	Podpis
Projektował:	mgr inż. arch. Karol Sitarski	182/SWOKK/2014 do projektowania bez ograniczeń w specjalności architektonicznej	Maj 2025	
Sprawdzający:	mgr inż. Daniel Porzuczek	291/SWOKK/2017 do projektowania bez ograniczeń w specjalności architektonicznej		
Opracowanie:	inż. arch. Natalia Banąkiewicz	----		
Rew.:	Skala: 1:50	Branża: Architektura	Nr rys: A-02.1	